Mots d'origine étrangère

un leader est un chef, le porte-parole d'un groupe

conseil

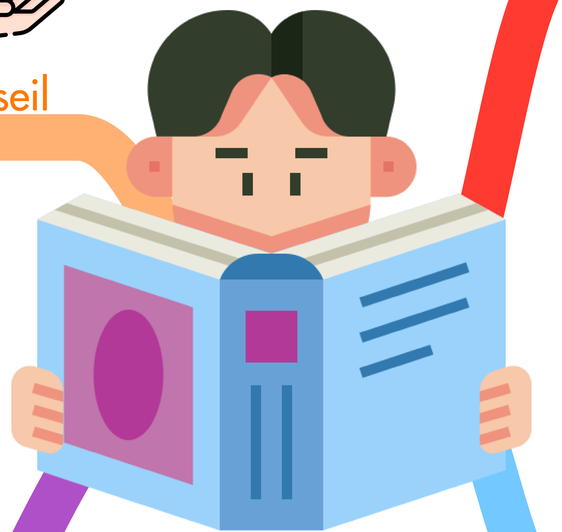

pour les lire correctement

Il faut les avoir **entendus**

ils ont en effet souvent une **orthographe particulière**

se prononce [lideur]

le mot d'origine anglaise **leader**

Ex :

MAÎTRE LUCAS
maitrelucas.fr