Lire et comprendre un texte narratif

pour comprendre un texte narratif, on se demande

- Qui sont les personnages ?
- Où se passe l'histoire ?
- Quand se passe-t-elle ?
- Que se passe-t-il ?

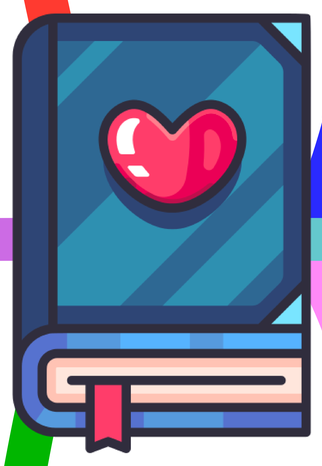

un texte narratif raconte **histoire**

- **vraie**
- **inventée**

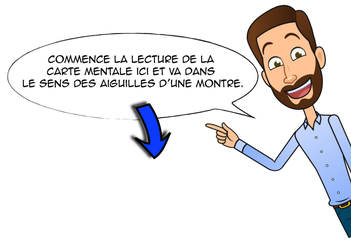

il est composé d'un **récit**

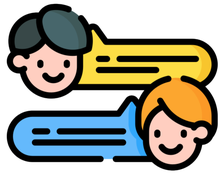

il contient parfois des **dialogues**

la personne qui raconte l'histoire s'appelle

- le narrateur

- la narratrice

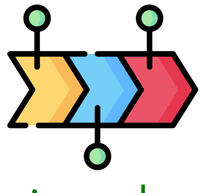

plusieurs phases

- une situation initiale
- la rencontre d'un problème
- un événement qui découle du problème
- le dénouement du problème
- la situation finale

MAÎTRE LUCAS
maitrelucas.fr