Les mots invariables

ils s'écrivent toujours de la même façon

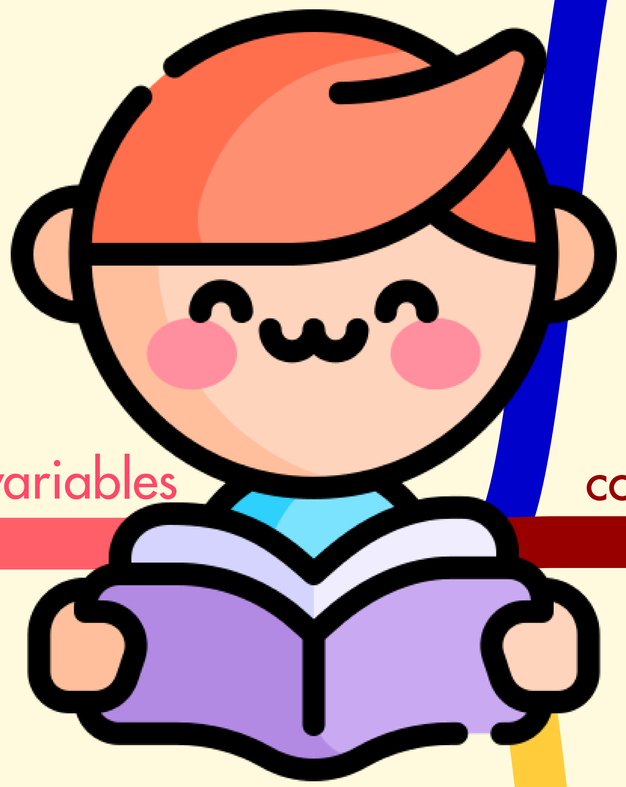

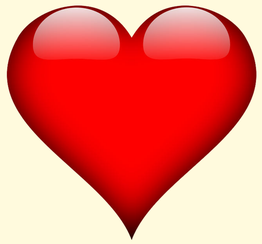

conseil : connaître leur orthographe par cœur

les mots invariables

- verbes à l'infinitif
  - trouver
  - écrire
  - grandir
  - prendre
- noms propres
  - France
  - Japon
- prépositions
  - après
  - avant
  - avec
  - chez
  - depuis
  - suivant
  - malgré
- adverbes
  - autrement
  - doucement
  - facilement
  - seulement
  - beaucoup
- conjonctions
  - afin de
  - c'est-à-dire
  - puisque
  - quand
  - tandis que

lesmots invariables sont très nombreux

conseils

relis cette leçon dès que tu en auras besoin

MAÎTRE LUCAS
maitrelucas.fr