Avoir des opinions et les défendre

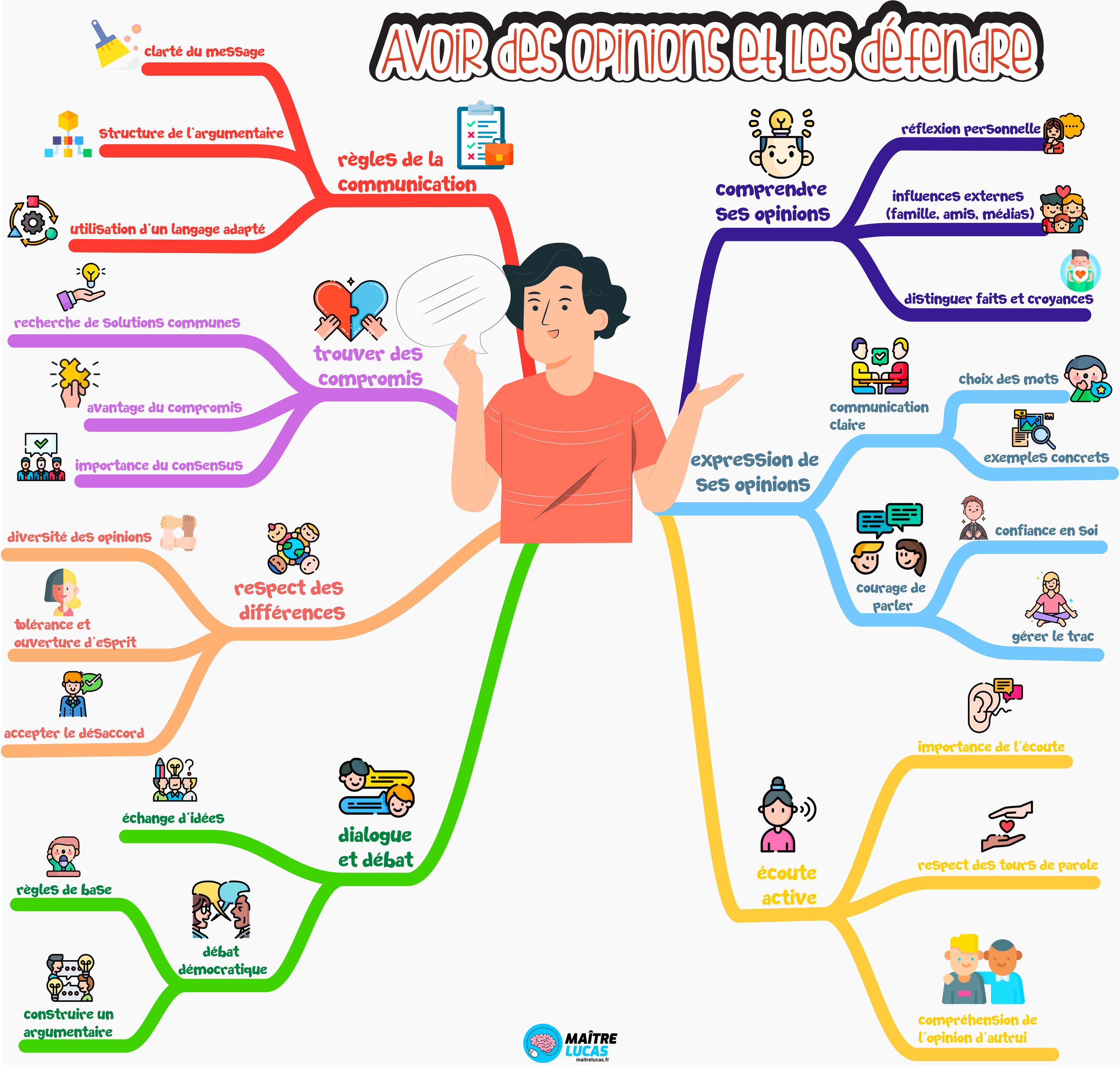

MAÎTRE LUCAS
maitrelucas.fr