Se Déplacer en France

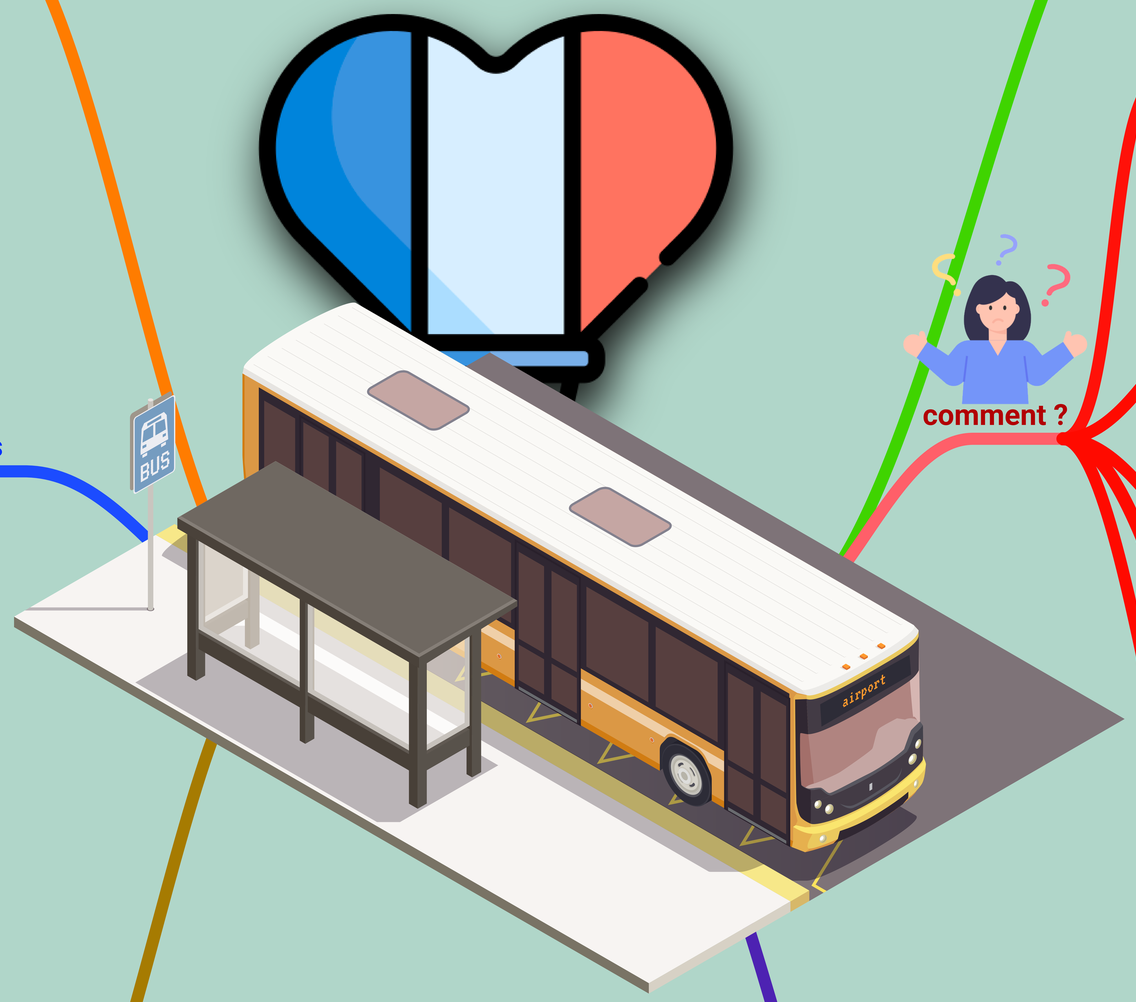

dans le monde

- pays riches
  - réseaux bien entretenus
  - transports en commun développés
- pays pauvres
  - routes non entretenues
  - vieilles voitures
  - peu de transports en commun

longs trajets

- voiture
  - mode de transport + utilisé
  - embouteillages
  - covoiturage
- autoroutes
  - 1 million km routes et autoroutes
  - passent souvent par Paris
- s'orienter
  - cartes
  - GPS
  - Internet
- train
  - rapide
  - moins fatiguant
  - trains express régionaux (TER)
  - trains grande vitesse (TGV)
    - 320 km/h
    - aller dans pays voisins
- réseaux
  - nécessitent de l'entretien
  - travaux
  - construction

zones rurales

- distances + grandes
- voitures prioritaires
- voies rapides
- stations-service
- peu de bus
- peu de trains

pourquoi ?

- aller à l'école
- aller au travail
- faire un activité
- partir en vacances

comment ?

- à pied, à vélo
  - trajets courts
  - respectent l'environnement
  - polluent pas
- transport en commun
  - trajets longs
  - bus
  - métro
  - tramway
  - consomment énergie
  - beaucoup de passagers
- voiture
  - chère
  - embouteillages
  - stationnement
  - consomme énergie
  - pollue
- bateaux, ferrys, péniches
- avion
  - rapide
  - consomme beaucoup d'énergie
  - pollue
  - aéroport
    - nécessite grands espaces
    - dans grandes villes

aménagement en ville

- chaussées
- trottoirs
- places de stationnement
- panneaux
- feux tricolores
- pistes cyclables
- ponts
- bornes de recharge
- tunnels
  - voitures
  - métros

MAÎTRE LUCAS
maitrelucas.fr