LOUIS IX, ROI DE FRANCE AU XIIIe SIÈCLE

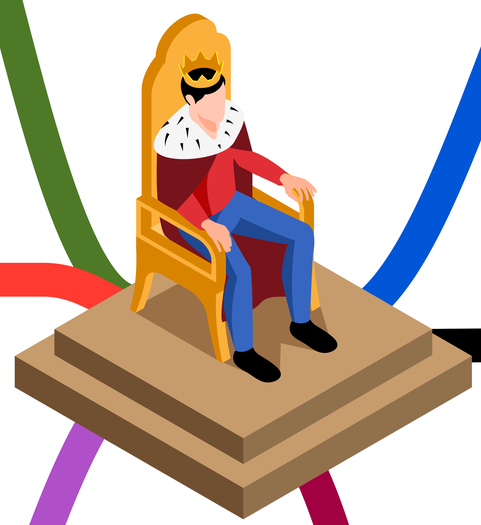

héritage
- influence durable
- modèle de roi chrétien
- canonisation: Saint Louis

croisades
- mort en 1270
- Louis IX participe aux croisades
- échecs militaires
- croisés: chevaliers qui participent aux croisades
- XIe-XIIIe siècle
- Terre sainte conquise (où Jesus est né)
- 7e siècle: conquête musulmanes

religion
- intolérant envers non chrétiens
- demande conseil à l'Eglise
- construit des églises
- aide aux pauvres
- modèle de Jésus
- pieux
- Christianisme

règne
- 1226-1270
- roi à 12 ans
- sacre à Reims
- plus important des seigneurs

COMMENCE LA LECTURE DE LA CARTE MENTALE ICI ET VA DANS LE SENS DES AIGUILLES D'UNE MONTRE.

domaine royal
- agrandissement
- achats de terres
- héritage du Languedoc
- cession de la Normandie, Touraine, Anjou, Poitou

pouvoir royal
- installe représentants
  - rendent justice
  - collectent impôts
  - trouvent des soldats
- tribunal royal
- justice pour tous

MAÎTRE LUCAS
maitrelucas.fr