JEUX OLYMPIQUES

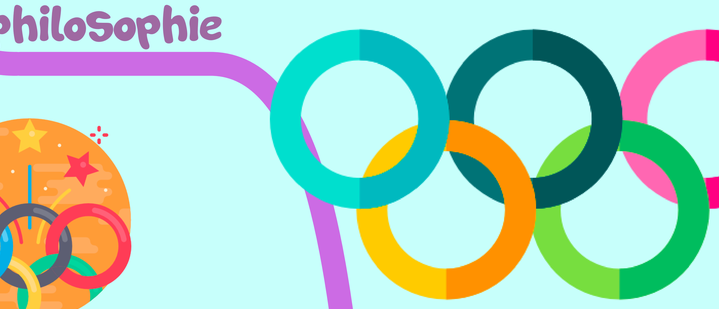

philosophie
- l'important est de participer

histoire
- Grèce Antique
  - course
  - lancer de javelot
  - Saut en longueur...
- Pierre de Coubertin
  - réinvention
  - 1896

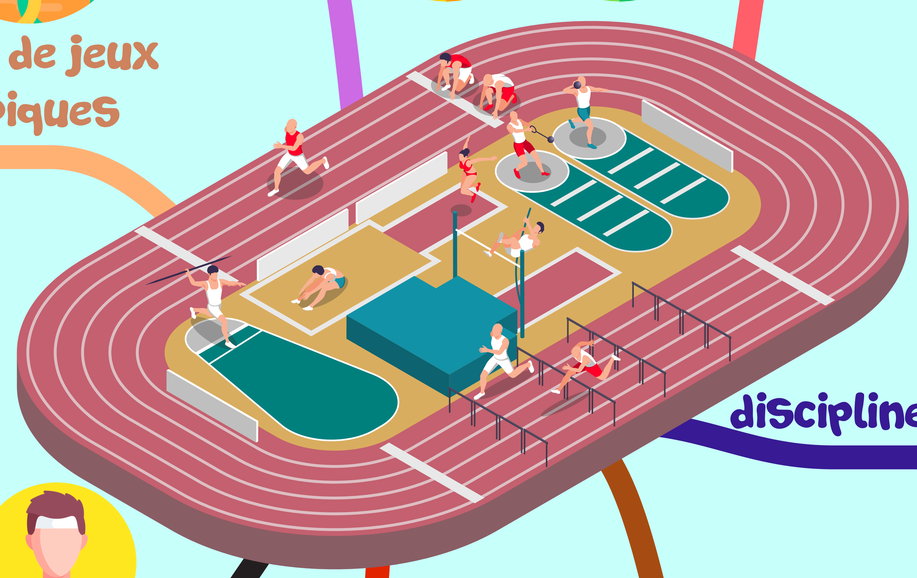

types de jeux olympiques
- jeux olympiques d'été
- jeux olympiques d'hiver
  - ski
  - bobsleigh
  - hockey
- jeux paralympiques
  - athlètes en situation de handicap

disciplines
- nombreuses disciplines
  - boxe
  - BMX
  - escrime
- nombreux sports et épreuves
- peuvent disparaître et réapparaître (ex: baseball)

athlètes
- médailles
  - Ex: Martin Fourcade, 7 médailles en biathlon
- porte-drapeaux
- critères de participation
  - être un champion
  - s'entraîner beaucoup

symboles
- Podium
  - or
  - argent
  - bronze
- drapeau olympique
  - 5 anneaux
  - 5 continents
  - couleurs des drapeaux
- flamme olympique
  - allumée et amenée au stade

organisation
- Comité International Olympique (CIO)
  - Choix des Sports
- Coût élevé
  - infrastructure
  - stades, piscines, salles
- tous les 4 ans

MAÎTRE LUCAS
maitrelucas.fr