Égalité filles - garçons

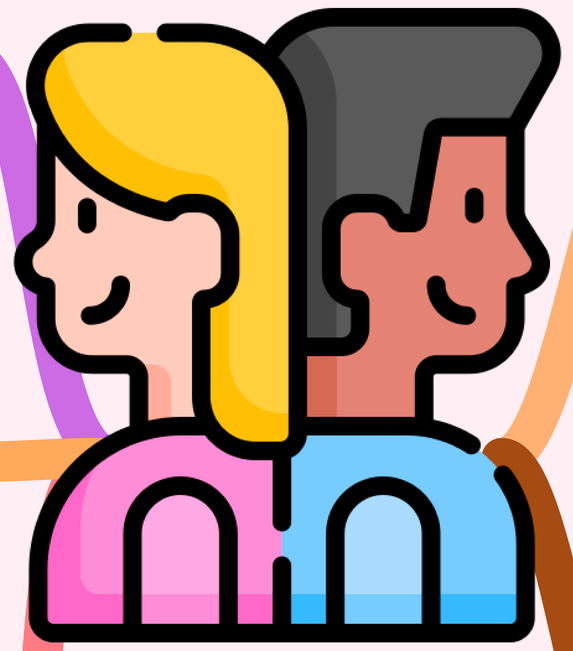

égalité

- tout le monde peut faire ce qu'il veut
- loi protège l'égalité

combattre les stéréotypes

- refuser les idées préconçues
- promouvoir l'égalité
- respect pour tous

stéréotypes

- cliché
- opinion toute faite
- les filles ne font pas de football
- les garçons ne font pas le ménage

intelligence et cerveau

- importance des connexions neuronales
- taille du cerveau pas importante
- apprendre crée des connexions

définition de l'intelligence

- adaptation et résolution de problèmes
- apprendre rapidement
- varie selon les cultures

MAÎTRE LUCAS
maitrelucas.fr

Égalité filles - garçons

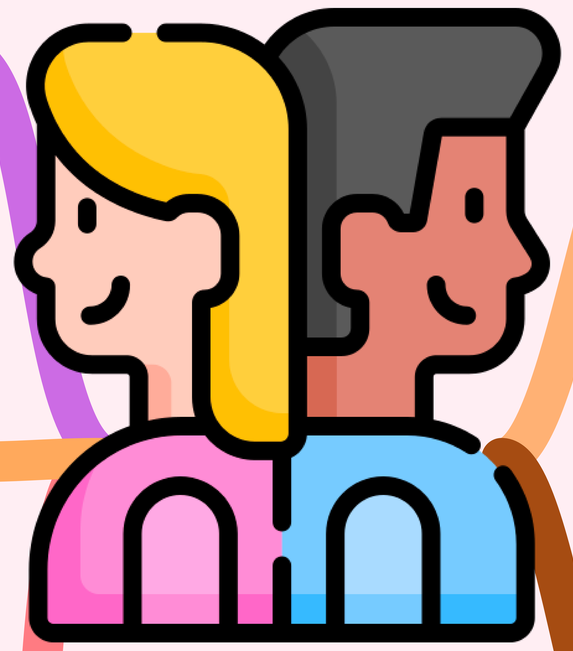

égalité

- tout le monde peut faire ce qu'il veut
- loi protège l'égalité

combattre les stéréotypes

- refuser les idées préconçues
- promouvoir l'égalité
- respect pour tous

stéréotypes

- cliché
- opinion toute faite
- les filles ne font pas de football
- les garçons ne font pas le ménage

intelligence et cerveau

- importance des connexions neuronales
- taille du cerveau pas importante
- apprendre crée des connexions

définition de l'intelligence

- adaptation et résolution de problèmes
- apprendre rapidement
- varie selon les cultures

MAÎTRE LUCAS
maitrelucas.fr