# Code de la route: les Piétons

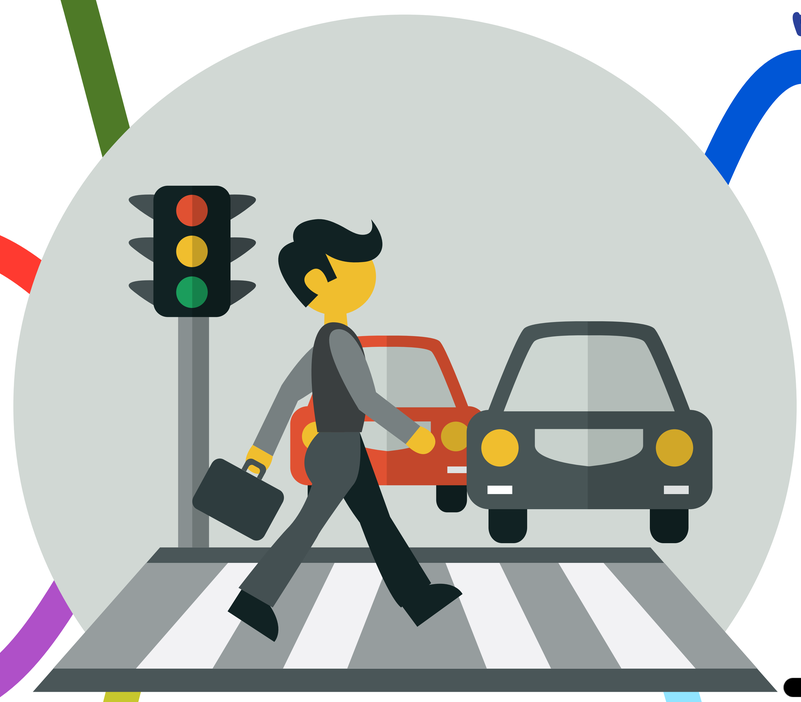

## les dangers

- panneaux triangulaires
- bord rouge

## les obligations

- panneaux ronds
- bleus avec un bord blanc
- Sauf le STOP

## les indications

- panneaux carrés
- bleus avec un bord blanc

## les interdictions

- panneaux ronds
- bord rouge

## règles d'or

- utiliser le trottoir
- marcher face au trafic si pas de trottoir

## traverser en sécurité

- utiliser les passages piétons
- attendre le feu piéton vert

MAÎTRE LUCAS
maitrelucas.fr